Inquadramento su PRG

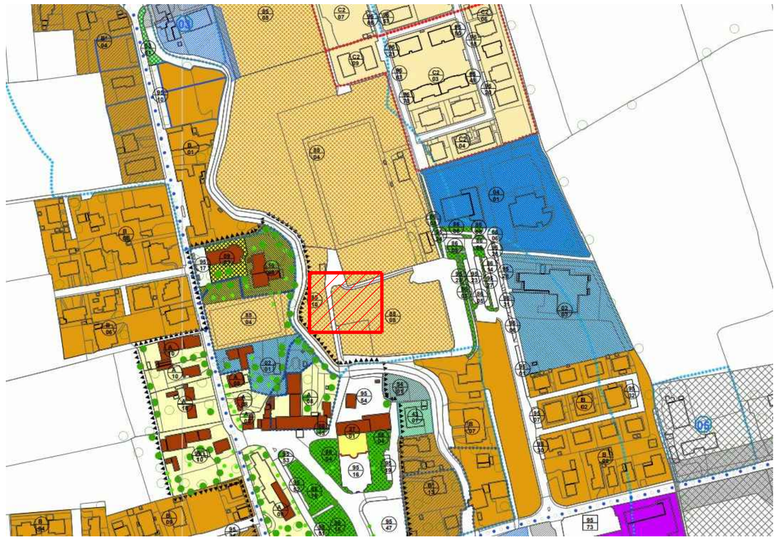

Inquadramento da ortofoto

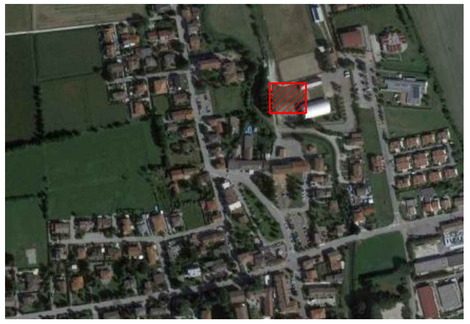

Coni ottici

FOTO 1

Inquadramento su CTR - scala 1:2000

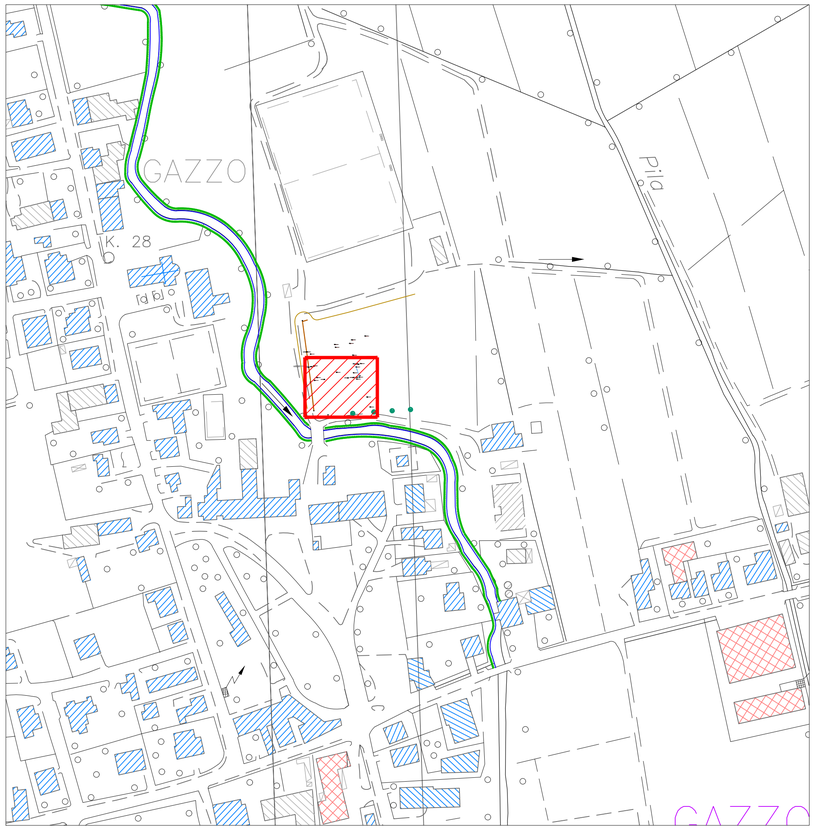

FOTO 2

FOTO 3

PROGETTO ESECUTIVO

COMUNE DI GAZZO
PROVINCIA DI PADOVA

REVISIONE FUNZIONALE DEGLI SPAZI ESTERNI DEGLI IMPIANTI SPORTIVI PER LA REALIZZAZIONE DI UN CAMPO DA BASKET E RELATIVI PERCORSI DI ACCESSO

ELABORATO
INQUADRAMENTO GENERALE

TAVOLA N°
T01

SCALA
varie

Committente
Comune di Gazzo (PD)
Piazza IV Novembre 1
35010
protocollo@comune.gazzo.pd.it
protocollo@pec.comune.gazzo.pd.it
Uff. Tecnico: 0499425878

Progettista Responsabile
Ing. Giorgio Valle
ORDINE DEGLI INGEGNERI DELLA PROVINCIA DI PADOVA
Ing. VALLE GIORGIO n° 2662

Responsabile Unico del Procedimento
Geom. Massimo Messina

COMMESSA	REV. N°	DATA	REDATTO	VERIFICATO	APPROVATO	CODICE ELABORATO
1058_19	00	18/12/2020	Ing. De Luca	Ing. Valle	Ing. Valle	01_EG_01_02_00_T01

Progetto Leonardo Engineering